

II միկրոշրջան

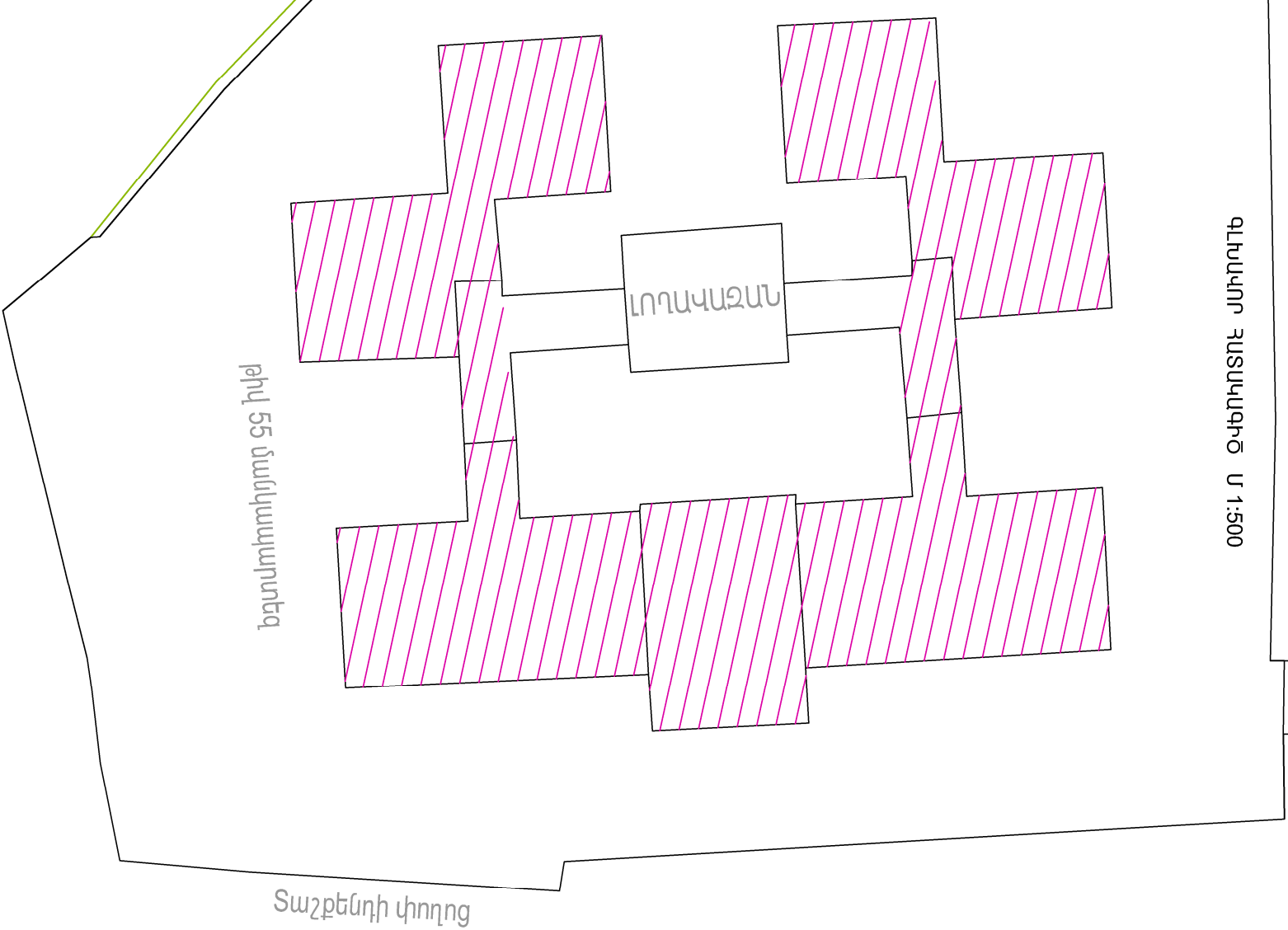

ԿՐՑՄԱՆԱԿԱՆ ՆՆՆՆՆԵՐ

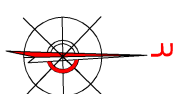
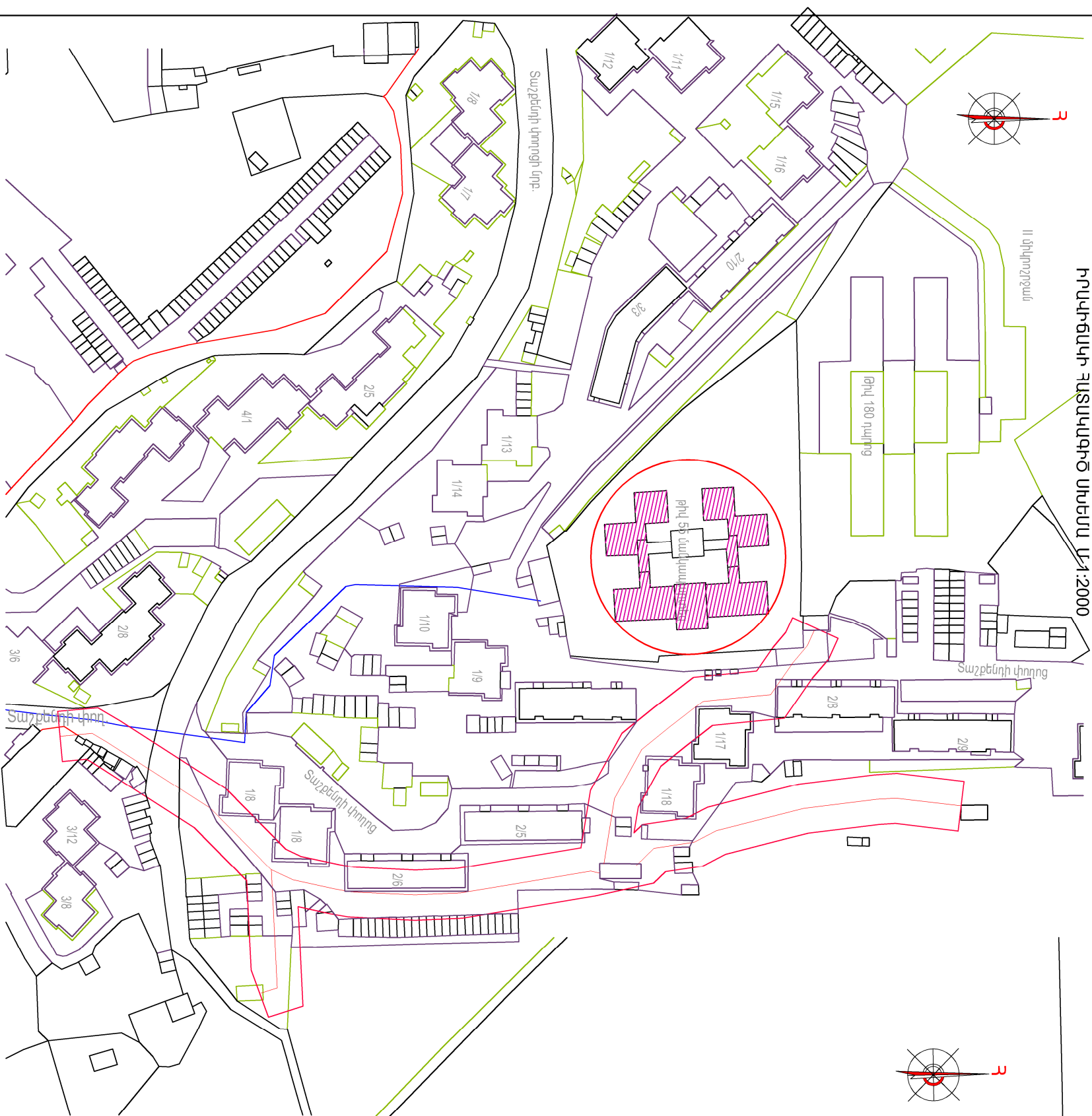
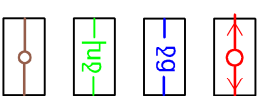

ԷԼԷԿՏՐԱԿԱՆ ՑԱՆՑ
ԶԵՐՈՒՄՅՈՒ ՑԱՆՑ
ԳՐԱԳԻՐ
ԿՐՑՈՒՐԱԿԻՐ



ՇՈՒՅՏԱՐ
ՄԵԼԼԱԿԱՏԱՐ
ԳԻՏԱՆԱԿՈՒԹՅԱՆ ՏԱՐԱԿՔ
ԳԻՏԱՆԱԿՈՒԹՅԱՆ ՍՏԱԿԱՎԱՊՈՐԿՐՑՔ

ՉԻՏԱԶՆԱՅԻՆՑՎԱԾ Է.

ԲՐԷՎԱՆԻ ՔՆՆԱՔԱՐԿՐՑ

Տ. ՍԱՐԳՍՅԱՆ

ԳՅ ԵՎ ԾԵ ՀԻՄՆԱԿԱՆ ԼՐԱԿԱԶՄԻ ԱՇԽԱՏԱՆՔԱՅԻՆ ԳԾԱԳՐԵՐԻ ԱՄՓՈՓԱԳԻՐ

ՆՇԱՆԱԿՈՒՄ	ԱՆՎԱՆՈՒՄԸ	ԾԱՆՈԹՈՒԹՅՈՒՆ
	ԳԼԽԱԿՈՐ ՀԱՏԱԿԱՎԱԳԻԾ	
1	Իրանի-ճուլի ՀԱՏԱԿԱՎԱԳԻԾ ՍԻՆՏՆԱԿԱՆ Մ 1:2000 ԳԼԽԱԿՈՐ ՀԱՏԱԿԱՎԱԳԻԾ Մ 1:500	
	ՃԱՐՏԱՐԱԿՊԵՏԱՇԻՆԱՐԱՄԱԿԱՆ ՄԱՍ	
1	ԸՆԴՀԱՆՈՒՐ ՏՎՅԱԼՆԵՐ, ԲԱՅԱՏՐԱԿԻՐ	
2	ՊԵՆՏՐԻ ԵՎ ՊԵՏՐՈՒՄԵՆՆԵՐԻ ՄՈՒՆԵԳԻՐ ԳԼԽԱԿՈՐ ՄՈՒՏՔԻ ՀՈՒՄՈՒ Մ 1:50	
3	ՀԱՏԱԿԱՎԱՅԻՆ ՀԱՏԱԿԱՎԱԳԻԾ ԵՎ ՄԱՍՄԱԿՈՐ, ՆԵՐՔԻՆ ՀԱՐՊԱՐԱՆՄԱՆ ԱՇԽԱՏԱՆՔԱՅԻՆ ԱՄՓՈՓԱԳԻՐ	
4	I ՀՊՐԿԻ ՀԱՏԱԿԱՎԱԳԻԾ Մ 1:300	
5	II ՀՊՐԿԻ ՀԱՏԱԿԱՎԱԳԻԾ Մ 1:300	
6	ԽՈՐՀԱՆՈՒՑԻ, ԼՎԱՅՔԱՏԱՆ, ԱՆԵՂԱՆՈՒՑՔԻ ՀԱՏԱԿԱՎԱԳԻԾ (ՉԱՓԱԳՐՈՒԹՅՈՒՆ) Մ 1:100	
7	ԽՈՐՀԱՆՈՒՑԻ, ԼՎԱՅՔԱՏԱՆ, ԱՆԵՂԱՆՈՒՑՔԻ ՀԱՏԱԿԱՎԱԳԻԾ Մ 1:100	

ԱՇԽԱՏԱՆՔԱՅԻՆ ԳԾԱԳՐԵՐԻ ՀԻՄՆԱԿԱՆ ԼՐԱԿԱԶՄԻ ԱՄՓՈՓԱԳԻՐ

ՆՇԱՆԱԿՈՒՄ	ԱՆՎԱՆՈՒՄԸ	ԾԱՆՈԹՈՒԹՅՈՒՆ
ԳՅ	ԳԼԽԱԿՈՐ ՀԱՏԱԿԱՎԱԳԻԾ	
ԾԵ	ՃԱՐՏԱՐԱԿՊԵՏԱՇԻՆԱՐԱՄԱԿԱՆ ԼՈՒԾՈՒՄՆԵՐ	
ԶԶ	ՋՐԱՍԱՏԱԿԱՐԱՐՈՒՄ ԵՎ ՋՐԱՀԵՏՈՒՄ	
ԷԼ	ԷԼԵԿՏՐՈՒՄԱՏԱԿԱՐԱՐՈՒՄ	

ՎԿԱՅԱԿՈՉՎՈՂ ՓԱՏԱԶՈՂՈՒՄԻ ԱՄՓՈՓԱԳԻՐ

ՆՇԱՆԱԿՈՒՄ	ԱՆՎԱՆՈՒՄԸ	ԾԱՆՈԹՈՒԹՅՈՒՆ
ՇԽՈՒ 2.08.02 – 89	ՀԱՄԱՐԱԿԱԿԱՆ ՇԵՆՔԵՐԻ ԵՎ ԿԱՌՈՒՑՎԱԾՔՆԵՐԻ	
ՐՕՏ 21.501 – 80	ՃԱՐՏԱՐԱԿՊԵՏԱՅԱԿԱՆ ԼՈՒԾՈՒՄՆԵՐ, ԱՇԽ. ԳԾԱԳՐԵՐ	

ԸՆԴՀԱՆՈՒՐ ՑՈՒՑՈՒՄՆԵՐ ԵՎ ԲԱՅԱՏՐԱԿԻՐ

- ԵԼԱԿԵՏԱՅԻՆ ՏՎՅԱԼՆԵՐ
 - ՀԱՇՎԱՐԿԱՅԻՆ ՄԵՅՍՄՈՒԿ ՈՒԺԸ III գոճԻ
 - ՔԱՄՈՒ ՃՆՇՄԱՆ ՆՈՐՄԱՏԻՎԱՅԻՆ ԱՐԿԱԳՈՒԹՅՈՒՆԸ 35 կգՈՒ/Մ²
 - ՉՅԱՆ ԲԵՌԱՎԱԾՔԸ 70 կգՈՒ/Մ²
 - ՀԱՇՎԱՐԿԱՅԻՆ ՁՄԵՏԱՅԻՆ ՋԵՐԱՄԱՏԻՃԱՆԸ ՊՐՄՈՒՄ -19°C

ՆԱԽԱԿՈՇԻԸ ԱՇՎԱԿԱԾ Ե ԸՍՏ ՊԱՏՎՈՐԱՏՈՒՄԻ ԱՌԱՅԱՂՈՒՄՆԵՐ ԵՎ ՔԱՂԱՔԱՊԵՏԱՐԱՄԱԻ ԵՔ-ՊՈՒՇԸՁԵ-14/45-3 ՊԱՏՎԵՐԻ ՀԻՄՆԱ ՎՈՒՅ:

ՆԱԽԱԿՈՇՄԱՆ ԸՆԹՁՔՔՈՒՄ ՕԳՏԱԳՈՐԾՎԵՆ ԵՆ ԲՈՒՐՈՒ ՆՈՐՄԱՏԻՎԱՅԻՆ ՓԱՏԱԶՈՂՈՒՄԸ:

N 55 ԱՄՎԱԿԱՐԱՏՔՈՒՄ ՇԵՆՔԸ ԳՏՆՎՈՒՄ Ե ԱԿԱՆ ՎԱՐՈՉԿԱՆ ՇՐՋՈՒՄ՝ ՏԱՇՔՆԵՐԻ ՓՈՐՈՑԻ ՎՈՒՄ՝ ԴՊՐՈՑԻ ՀԱՐԵՎԱՆՈՒԹՅԱՆ ՄԵՆ ԿԱՌՈՒՑՎԵԼ Ե 1990- ԱԿԱՆ ԹՎԱԿԱՆՆԵՐԻՆ ԵՎ ԳԼԽԱԿՈՐ ՄՈՒՏՔԸ ՆԱԽԱՏՆԵՎԱԾ Ե ՓՈՐՈՑԻ ԿՈՐԻՑ: ԱՄՎԱԿԱՐԱՏՔՈՒՄ ԿԱՅՏՎԱԾ Ե 7 ՄԱՍՆՈՇԵՆՔԵՐԻՑ ԵՎ ՈՒՆԻ ՀԵՏԵՎՅԱՆ ԱՌԱՅՔԱՅԻՆ ԵՎՈՐԻ՝ 2 ՀԱՏ 12x24մ, 1 ՀԱՏ 12x18մ, 2 ՀԱՏ 12x17մ, 2 ՀԱՏ 12x12մ ԵՎ 4.2 ԵՎ 7.5 մ ԲԱՐՋՈՒԹՅՈՒՆ: ԱՄՎԱԿԱՐԱՏՔՈՒՄ ԿԵՆՏՐՈՆԱԿԱՆ ՀԱՏՎԱԾՈՒՄ ԿԱՌՈՒՑՎԱԾ Ե ՄԵՎ ՀԱՐԿԱՆԻ ԼՈՂԱՎԱՅՄԱՆ ՄԱՍՆԱՇՆՔ, ՈՐԸ ԳԱՆՏՆԱՆՆԵՐԻՎ ՄԻԱՑԱԾ Ե ԱՆՑՈՒՄՆԵՐԻՆ: ԱՄՎԱԿԱՐԱՏՔՈՒՄ ՏԱՐԻՔԸ ԿԱՌՈՒՑՎԱԾ Ե ՀԱՌՔ ՏԱՐԻՔԻ ԿՈՐԱՏՈՒԿՑԻԱՅԻՆՈՎ, ԲԱՅՑ ՀԵՏԱԳԱՅՈՒՄ ԿԱՌՈՒՑՎԵԼ Ե ԼԱՆՋԱԿՈՐ ԹՈՒՄՆԱԿԱՆ ՏԱՐԻՔ: ՄԱՍՆԱԿՈՐԵՆ ՓՈՒԿՎԵԼ ԵՆ ԱՐՏԱՔՈՒՄ ԴՈՒՆԵՐԻ ԵՎ ՊԱՏՈՒՀԱՆՆԵՐԻ ՄԻ ՄԱՍ: ԱՅՍԺ՝ ՀԱՄԱՅՈՅՆ ՔԱՂԱՔԱՐԱՏՈՒՄԻ ՏԵՆՆԱԿԱՆ ԱՌԱՅՐԱՐԱՆՔԻ, ՊԵՏՔ Ե ՓՈՒՆԵԼ ՄԱՅԱԾ ԱՐՏԱՔՈՒՄ ԴՈՒՆԵՐՆ ՈՒ ՊԱՏՈՒՀԱՆՆԵՐԻՆ ԼՈՂԱՎԱՅՄԱՆ ԽՈՒՄՎԱՅՄԱՆ ԽՈՒՄՎԱՅՄԱՆ ԳԾԱԳՐԸ: ԱՅՍԺ՝ ՀԱՄԱՅՈՅՆ ՔԱՂԱՔԱՐԱՏՈՒՄԻ ՕՐԿՈՐՈՎ ՏՐՎԵԼ ԵՆ ՄԱՅԱԾ ԴՈՒՆԵՐԻ ԵՎ ՊԱՏՈՒՀԱՆՆԵՐԻ ԳԾԱԳՐԸ: 2013թ. ՔԱՂԱՔԱՐԱՏՈՒՄԻ ՏԵՆՆԱԿԱՆ ԱՌԱՅՐԱՐԱՆՔԻ, ՊԵՏՔ Ե ՓՈՒՆԵԼ ՈՐՈՇ ԴՈՒՆԵՐ ԵՎ ՊԱՏՈՒՀԱՆՆԵՐԻՆ, ԱՅՍԻՀԵՏԵՎ ԿԵՐԱՐԱՐՈՒՄԸ, ԼՎԱՅՔԱՏՈՒՆԸ, ԻՆՉՊԻՏՆԱԿԱՆ ԸՆԴՀԱՆՈՒՐ ԱՍՆՀԱՆՆԵՐԻՆ, ԱՅՍԻՀԵՏԵՎ ՆԱԽԱՏՆԵՎԱԿՈՒՄ Ե ՄՈՒՄԱՏԱՏԱՇՎԵԼ ՄՈՒՄ ԴՈՒՆԵՐ ԵՎ ՊԱՏՈՒՀԱՆՆԵՐԻՆ, ԱՅՍԻՀԵՏԵՎ ՏԵՆՆԱԿԱՆ ՏԵՆՆԱԿԱՆ ՄԱՍՆԱԿԱՐԱՏՆԵՐԻ ՇԵՊԻՐԸ ԱԿՈՐԵԼ, ՇԵՓԱՄԱՇՈՒՄԸ ԵՎ ՆԵՐՎԵԼ ԱՊԻՏԱԿ ԳՈՐՅՆԻ ԼԱՏՔԱՐԱՎ: ՊՈՒՆԵՐԻ ԵՎ ՊԱՏՈՒՀԱՆՆԵՐԻ ՇԵՊԻՐԸ ԱԿՈՐԵԼ, ՇԵՓԱՄԱՇՈՒՄԸ ԵՎ ՆԵՐՎԵԼ ԱՊԻՏԱԿ ԳՈՐՅՆԻ ԼԱՏՔԱՐԱՎ: ՄԱՍՆԱԿԱՐԱՏՔՈՒՄ ԽՈՐՀԱՆՈՒՑԸ, ԼՎԱՅՔԱՏՈՒՆԸ ԵՎ ՎԵՐԵԼ ԱՇՎԱԾ ԱՆԵՂԱՆՈՒՑՔԻ ՎԵՐԱՄՈՒՊԿՈՒՄ ԵՆ ԱՄԲՈՂՁ ԾԱՎԱՐԱՎ: ՆԱԽԱՏՆԵՎԱԿՈՒՄ Ե ԳԼԽԱԿՈՐ ՄՈՒՏՔԻ ՀՈՎԱՐԻ ՆԱԽԱԿՈՇՈՒՄ ՊՈՒԿԱՐԱՐՈՒՄՆԻՑ:



ՆԱԽԱԿՈՇԻԸ ԱՇՎԱԿԱԾ Ե ՀԱՄԱԿԱՐԱՏՈՒՄՆԵՐԻ ԳՈՐԾՈՐԿ ՆՈՐՄԱՆՆԵՐԻ ԵՎ ԿԱՌԱՆՆԵՐԻ
ՆԱԽԱԿՈՇՈՒՄ ԳԼԽԱԿՈՐ ՃԱՐՏԱՐԱԿՊԵՏՔՆԵՐ

ՄՐՏԱՔԻՆ ՊՈՒՆԵՐ, Մ 1 : 50

ՆԵՐՔԻՆ ՊՈՒՆԵՐ, Մ 1 : 50

Պ-1 (4 հատ)

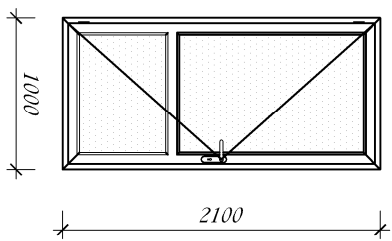

Պ-2 (4 հատ)

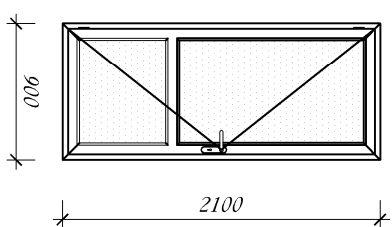

Պ-3 (1 հատ)

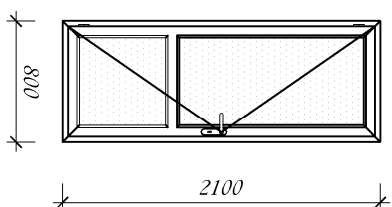

ՊԱՏՈՒՅԱՆՆԵՐ, Մ 1 : 50

Պ-1 (14 հատ)

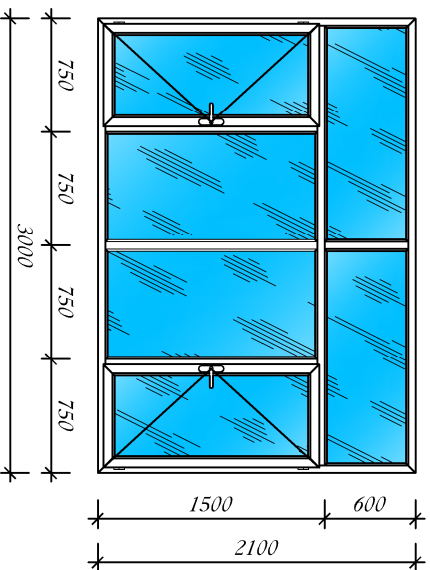

Պ-2 (8 հատ)

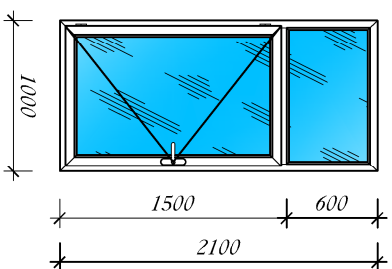

Պ-3 (8 հատ)

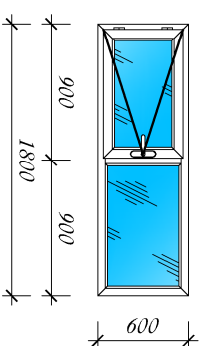

ՉԼԻՆԱԿՈՐ ՄՈՒՏՔԻ ՀՈՎԱՐ Մ 1:50 (1 հատ)

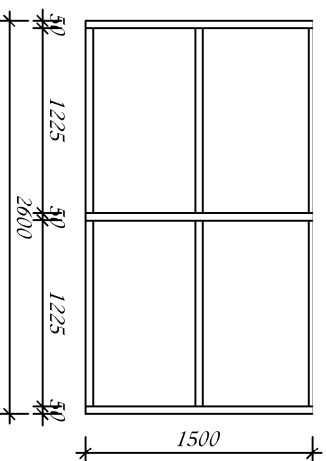
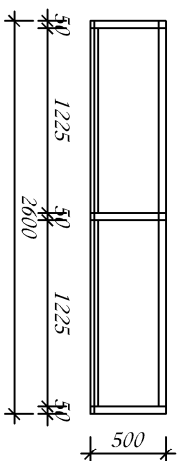
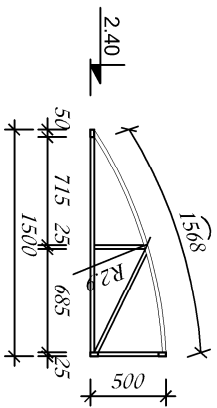

ՊՈՒՔԻ ՄԱԿԻՇ	ՆՇԱՆԱԿՈՒՄԸ	ՄՆՎԱՆՈՒՄԸ	ՔԱՄԱԿՆ ԸՄՏ ՀԱՏԱԿ (ՀԱՏ)	ԾԱՏՈՒԹՅՈՒՆ
1	2	3	4	5
ՄՐՏԱՔԻՆ ՊՈՒՆԵՐ				
Պ-1	ՄՐՅԱՏԱԿԱՆ	1000 x 2100 (Կ)	4	Մետադալաստե
ՆԵՐՔԻՆ ՊՈՒՆԵՐ				
Պ-2	— // —	900 x 2100	4	Մետադալաստե
Պ-3	— // —	800 x 2100	1	Մետադալաստե
ՊԱՏՈՒՅԱՆՆԵՐ				
Պ-1	ՄՐՅԱՏԱԿԱՆ	3000 x 2100 (Կ)	14	Մետադալաստե՝ կրկնաշերտ ապակեփաթեթով
Պ-2	— // —	1000 x 2100	8	— // —
Պ-3	— // —	1800 x 600	8	— // —
ՊԱՏՈՒՅԱՆԱԳՈՐԳԵՐ (ՊԼԱՍՏԻԿ), ԳԾՄ				
1	ՄՐՅԱՏԱԿԱՆ	350 x 300 Մ	53.0	

ՀՈՎԱՐԻ ՄԱՍՆԱԳԻՐ

NN	ՆՇԱՆԱԿՈՒՄ	ՄՆՎԱՆՈՒՄ	ՔԱՄԱԿ	ԶԱՆԳԱԾ ԿԳ	ԾԱՏՈՒԹՅՈՒՆ
ՀՈՎԱՐ-1 (1 հատ)					
1	Խողովակ	□50x25x3; ՏԼ=24.6գծ.մ	-	3.13	77.00 կգ
2	Շերտապողպատ	— 30x3, ՏԼ=4.8գծ.մ	-	0.7	3.36 կգ
3	Պղիկադրոնատ		-	-	4.2 մ²

ԾԱՏՈՒԹՅՈՒՆ

1. Նոր տեղադրվող դռներն ու պատուհանները պատվիրելուց առաջ չպահելը ճշտել ըստ իրական բացվածքների և նախատեսել սպիտակ գույնի,
2. Հովարի մետաղական էլեմենտները յուրաքանչյուր միջուկում (Z անգամ):
3. Հովարի բարձրությունը նախատեսել 2.4 մ վրա:

ՀԱՏԱԿԱՆԵՐԻ ՀԱՏԱԳԱԿԻԾ ԵՎ ՍՏԱՆԱԿԳԻՐ,
ՆԵՐՔԻՆ ՀԱՐՈՂԱՐԱՄԱՆ ԱՇԽԱՏԱՆՔՆԵՐԻ ԱՄՓՈՓԱԳԻՐ

ԽՈՂԱՆՈՅԻ ԼԿԱՅՔԱՏԱՆ ՀԱՏԱԿԱՆԵՐԻ
ՀԱՏԱԿԱԿԻԾ Ս 1:100

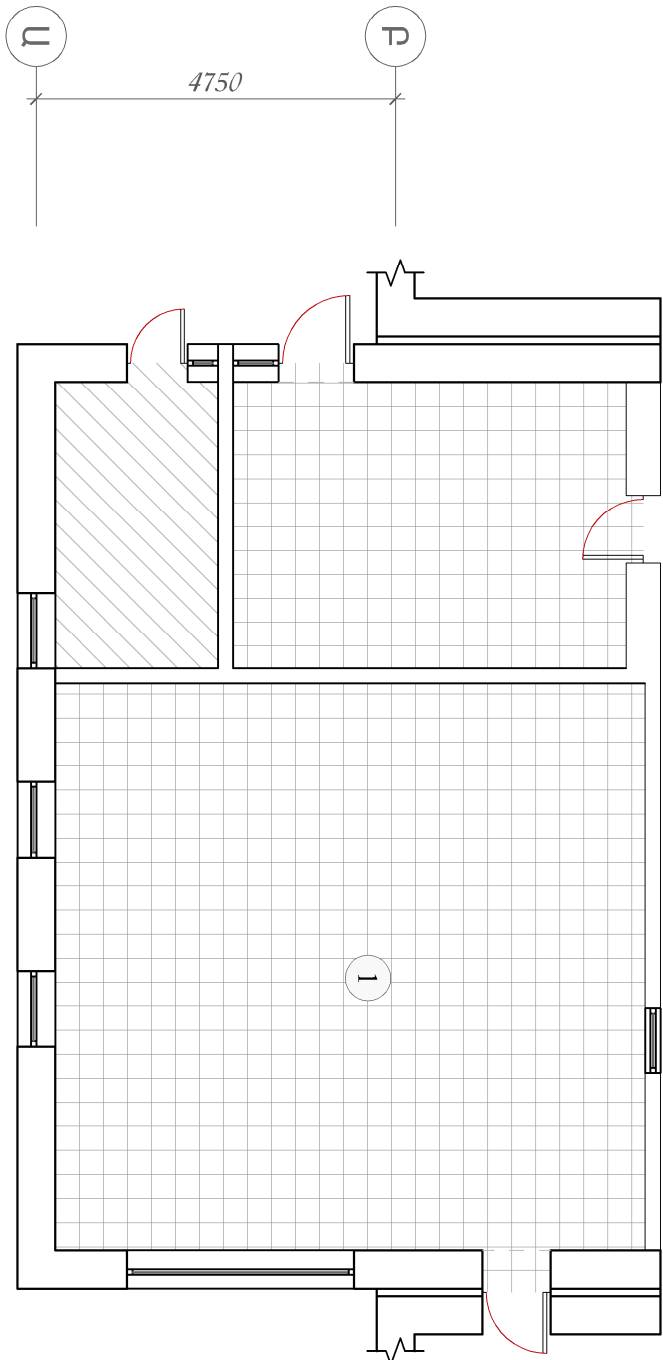

ՀԱՏԱԿԱՆԵՐԻ ՍՏԱՆԱԿԳԻՐ

ՍԵՆՔԵՐԻ ԱՆՎԱՆՈՒՄԻ ՀԱՄ ՀԱՄԱՐԸ	ՀԱՏԱԿԻ ՀԱՄԱՐԸ	ՀԱՏԱԿԻ ՈՒՎԱԳԻԾԸ	ՀԱՏԱԿԱՆԵՐԻ ՇԵՐՏԱՅՈՒԹԵՐԻ ԵՎ ՀԱՏՈՒԹՅՈՒՆՆԵՐԻ (ՄՄ)	ՀԱՏԱԿԻ ՍՏԱԿԵՐՏԵՆ (Մ ²)
1-1-1-3-1-4	1		ԽԵՑԳՈՐԾԱԿԱՆ ԱՆԼԻԿՆԵՐ (ԱԿՏՐՈՄԿ) ԱՐԽՈՒՆՈՒՄԻ ՄԵՏ ՍՏԱՆԱԿՈՒ ՅՐԱՎԱՅՄԱՅՐԻ ՀԱՐՔԵՑՅՈՒՂ ՇԵՐՏ ԶՐԱՄԵԿՈՒՄԻ 2 ՇԵՐՏ (2 ՇԵՐՏ ՔԻՏՈՒՄԻ ՍՏՈՒԿ) ՄՐԿԱՐՔՆԵՐ ՆՈՒՄԵՐՆԵՐ	66.00

ՆԵՐՔԻՆ ՀԱՐՈՂԱՐԱՄԱՆ ԱՇԽԱՏԱՆՔՆԵՐԻ ԱՄՓՈՓԱԳԻՐ

NN	ԱՐԱՏԱՐ		ՊԱՏԵՐ, ՄԻՋՄՈՐԱՎ		ՊԱՏԵՐ, ՄԻՋՄՈՐԱՎ, ՑԱԾՐ ՍՏԱՆ		ՕԱՆՈՒԹՅՈՒՆ
	S =	ՀԱՐՈՂ, ՏԵՄ	S =	ՀԱՐՈՂ, ՏԵՄ	S =	ՀԱՐՈՂ, ՏԵՄ	
1-1	92.00	զաքի քսահաղթում	զաքի սվար	45.00	ց/ավազ, սվար	1600	
		լատեքսամեղիում	Ակրիլային ճեղի		հախճասալ		
1-3	4.30	զաքի քսահաղթում	զաքի սվար	20.00	ց/ավազ, սվար	2700	Պատերի կախիկի առաստաղի մոնտաժի հատումից 27 մ բարձրություն վրա 7.0 զան վրայի չորում (30x30)
		կախիկի առաստաղ	զաքի սվար		հախճասալ		
1-4	2.65	զաքի քսահաղթում	զաքի սվար	19.00	—	—	—
		ճեղիամանդիկի հարթ շերտ	ճեղիամանդիկի հարթ շերտ		Ակրիլային ճեղի		

ՇՆՂՀԱՆՈՒՐ ԱՆՆՂԱՆԳՈՒՅՑԻ ԵՎ
ՊԱՅԵՏԻ ՀԱՏԱԿԱՆԵՐԻ ՀԱՏԱԿԱԿԻԾ
Ս 1:100

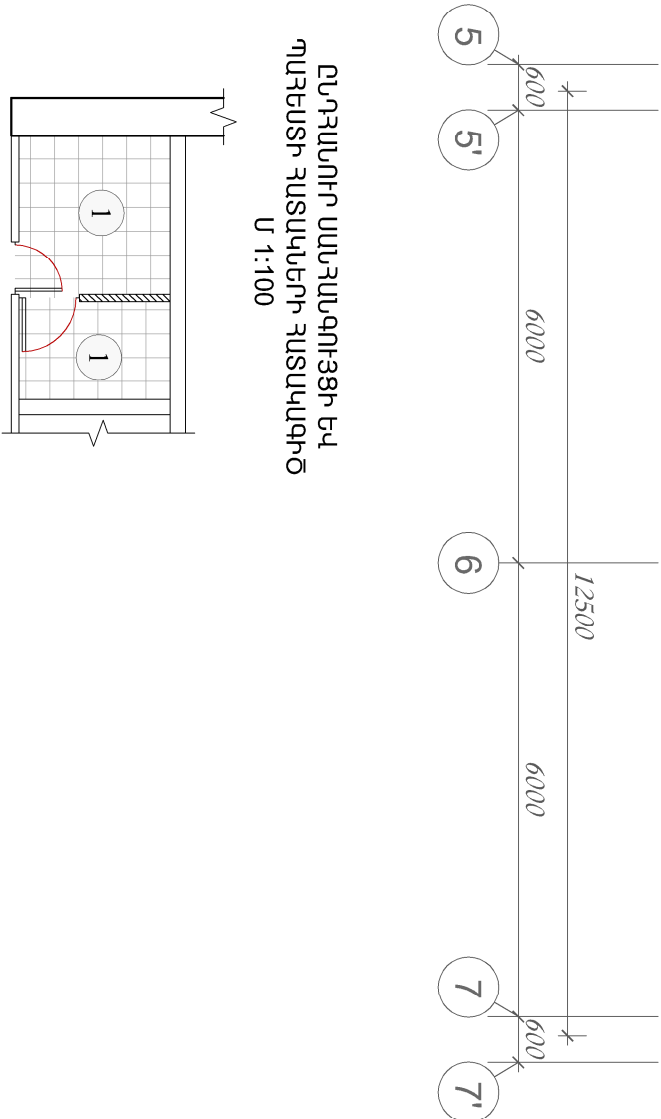

I ՀԱՐԿԻ ՀԱՏԱԿԱԳԻԾ
Մ 1:300

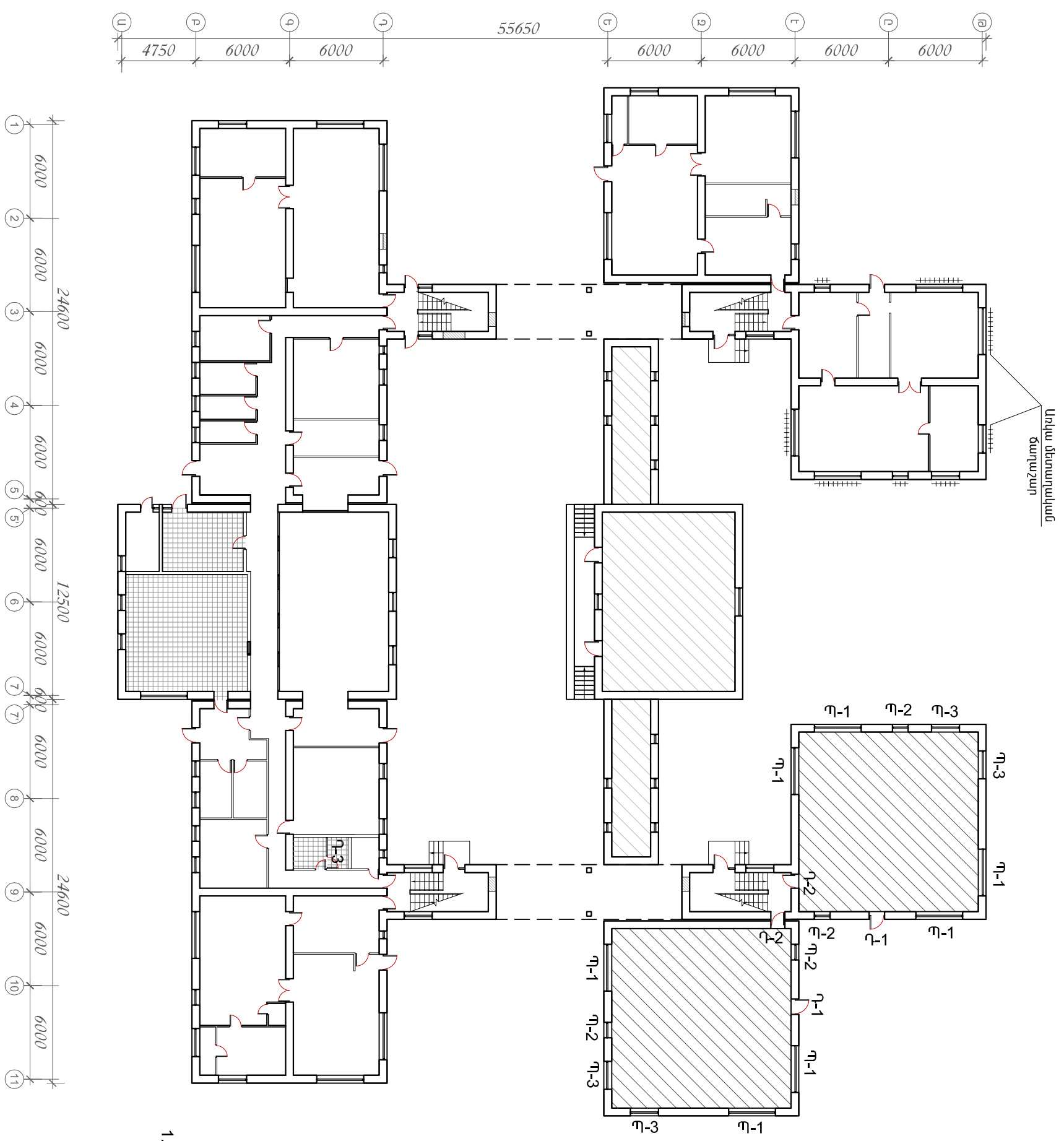

ՔԱՆԴԱՅԻՆ ԱՇԽԱՏԱՆՔՆԵՐԻ ԾԱՎԱԼՆԵՐ

1. Ապամոնտաժվող դռների շեպերի գաջի ակտի քանդում -93.0 մ²
 2. Առկա փայտե պատուհաններն ու դռներն ապամոնտաժել

դ - 1	1.00 x 2.10 մ	(4 հատ)
դ - 2	0.90 x 2.10 մ	(4 հատ)
դ - 3	0.70 x 2.10 մ	(2 հատ)
դ - 1	3.00 x 2.10 մ	(14 հատ)
դ - 2	1.00 x 2.10 մ	(8 հատ)
դ - 3	1.80 x 0.60 մ	(8 հատ)

ՇՐՆԱԴՐՈՒԿԱԿԱՆ ԱՇԽԱՏԱՆՔՆԵՐԻ ԾԱՎԱԼՆԵՐ

1. Պատուհանների և դռների շեպերի ակտրում գաջով, ծեփամածիկում և
 Լատեքսամեղիում սպիտակ գույնով

- 93.0 մ²

II ՀԱՐԿԻ ՀԱՏԱԿԱԳԻՐ
Մ 1:300

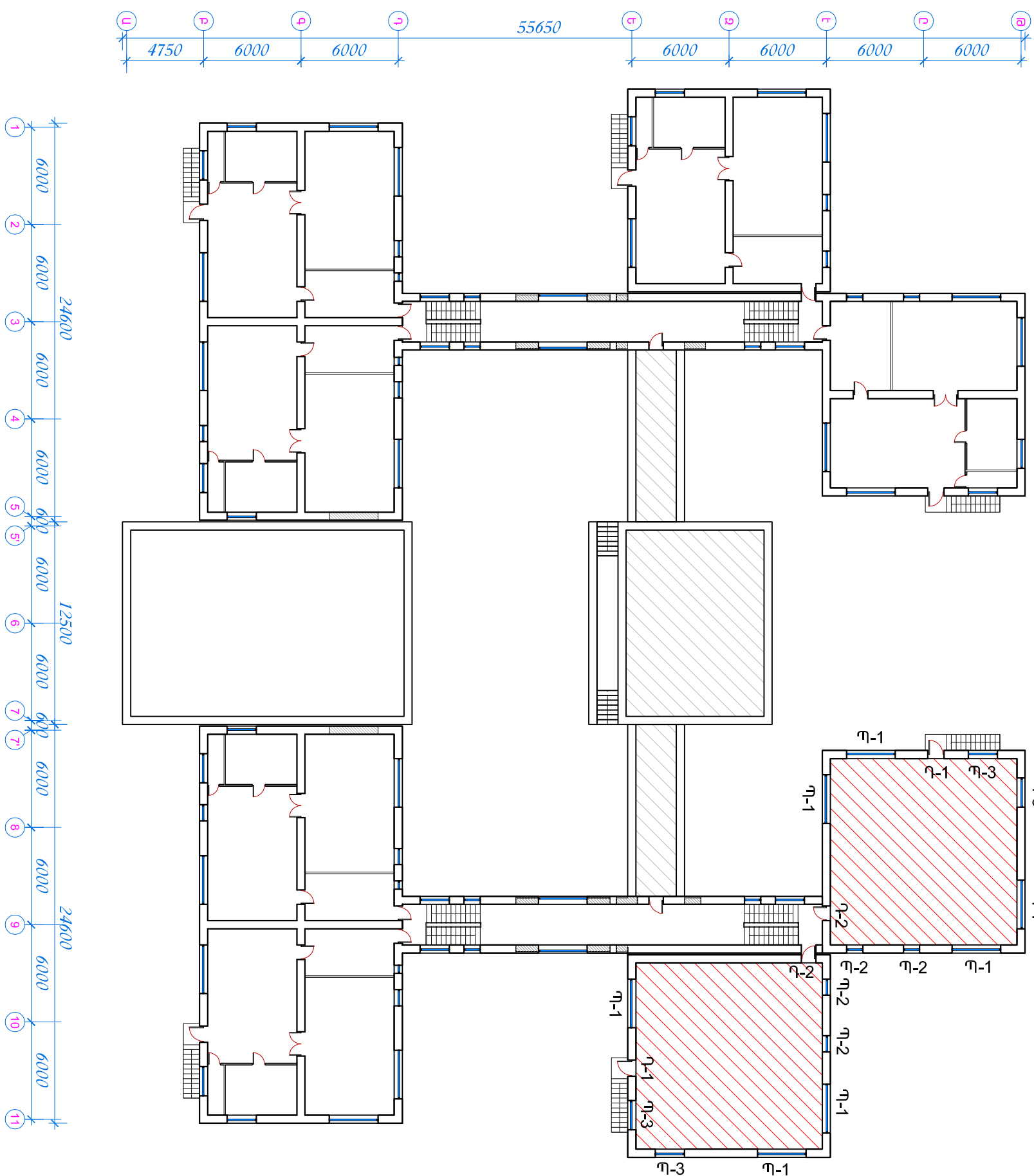

ԽՈՐՀԱՆՈՅԻ, ԼՎԱՅՔԱՏԱՆ, ԱՄՆ-ՀԱՆՐԱՊԵՏՈՒԹՅԱՆ ՀԱՏԱԿԱԳԻԾ
(ԶԱՓԱԳՐՈՒԹՅՈՒՆ) Մ 1:100

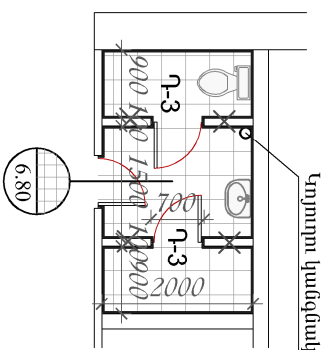
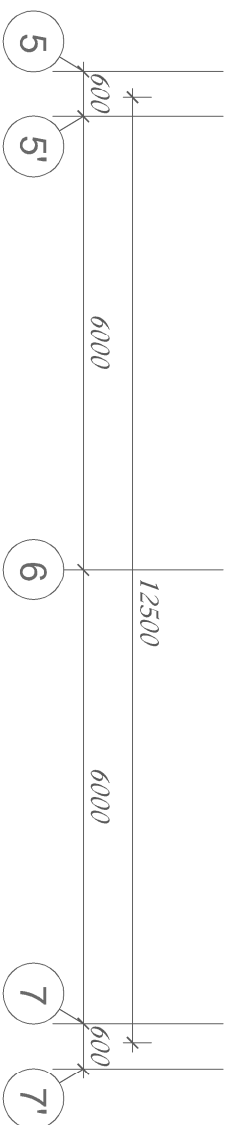
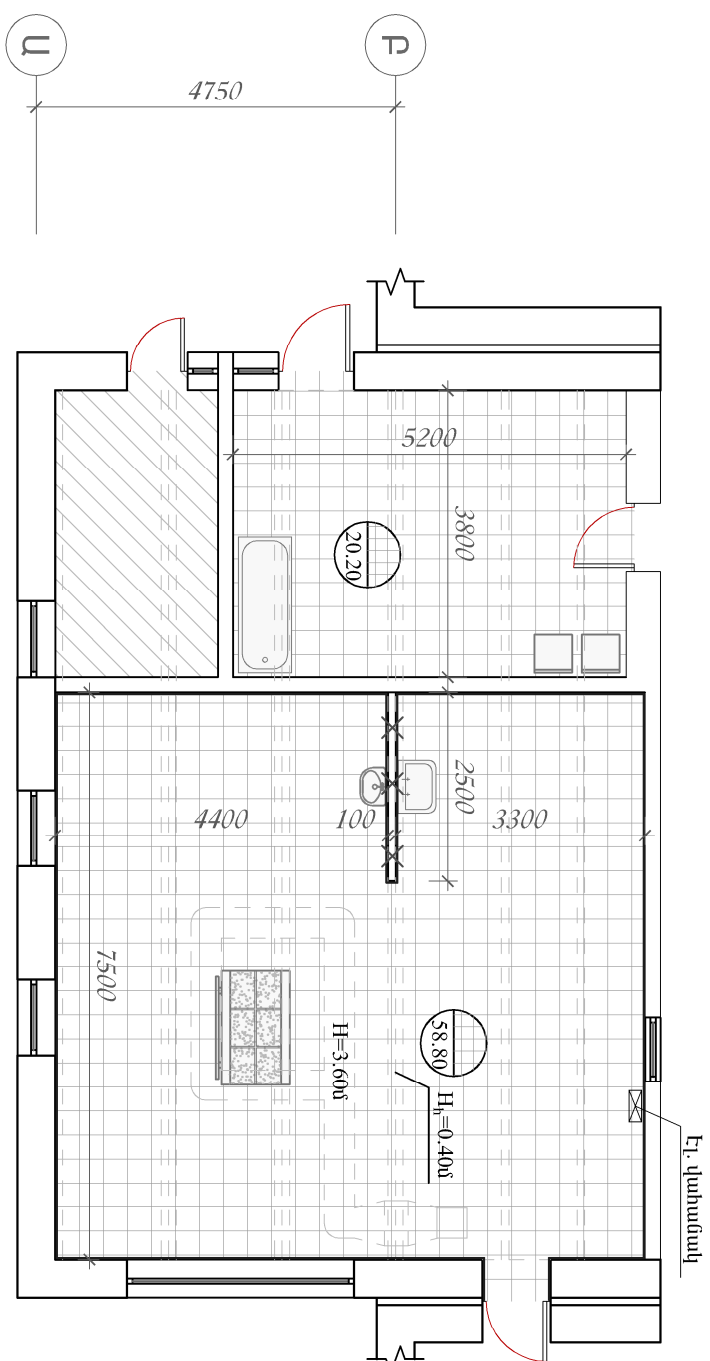

- ՔԱՆՈՒՄԱՆ ԱՇԽԱՏԱՆՔՆԵՐԻ ԾԱՎԱԼՆԵՐ
1. Ապամոնտաժման աշխատանքները պիսեյուց առաջ տեղափոխել ինչ սարքավորումները - 10 հատ
 2. Խոհանոցի միջնորդի քանդում հալածասալի հետ միասին b=1000ն
 3. Ընդհանուր սանիտարացիայի միջնորդի քանդում հալածասալի հետ միասին b=1000 ն
 4. Լվացքատան պատի գաջի սկզբի քանդում մեղիանյութի հետ միասին (h=1.6ն)
 5. Լվացքատան խեցեգործական սալիկներով շրիշակները քանդել
- 17.1 գծն

ՆԵՐՔԻՆ ՍԱԿԵՐԵՎՈՒՅԹՆԵՐԻ ԱՊԱՄՈՏԱԾՄԱՆ
ԵՎ ՔԱՆՈՒՄԱՆ ԱՇԽԱՏԱՆՔՆԵՐԻ ԾԱՎԱԼՆԵՐ

ՆՊՈՒՅՐ	ՍՊԱՏԱՅՈՒ	ՊԱՏԵՐԻ ԵՎ ՄԻ-ՋԱՆՈՒՄՆԵՐԻ ՄԻ-ՋԱՆՈՒՄՆԵՐ	ՊԱՏԵՐԻ ԵՎ ՄԻ-ՋԱՆՈՒՄՆԵՐԻ ՑՄԵՐ ՍՄԱՆ	ՀԱՏԱԿՆԵՐ
ԳԱՅՔԻ ՔԱՆՐԱՊՈՒԽՄ	100.0	ԳԱՅՔԻ ՍՊՈՒՐ	ՀԱՄԱՆՄԱՆ ՍՎԱԽԻ ԿՈՎ	1
		76.0	65.0	66.00

ՊԱՅՄԱՆԱԿԱՆ ՆՇԱՆՆԵՐ

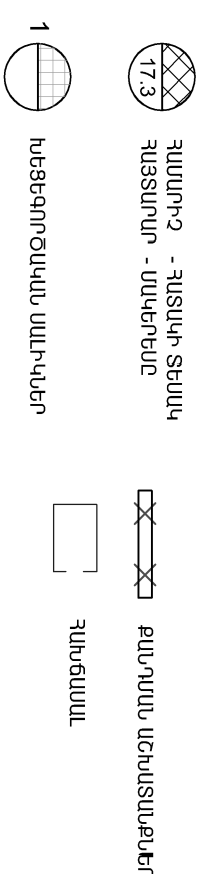

- ԾԱՌՈՒԹՅՈՒՆՅՈՒՆ
1. Բոլոր պատերն ու առաստաղները ձաքրվում են առկա սկալդց միջև կող կոնստրուկցիաները
 2. Կերամիկական սալիկները և պատերի մեղիանյութերը ձաքրվում են սկալի հետ միասին
 3. Ապամոնտաժված դռներն ու պատուհանները հանձնել տնօրինությանը
 4. Առկա էլեկտրական կարերը և սարքավորումները ապամոնտաժել
 5. Առկա սանտեխնիկական խողովակներն ու սարքավորումները ապամոնտաժել:

